

« Les langues de bois »



« C'est avec beaucoup de fierté que je pilote l'école Wood'up qui accueille des jeunes à partir de 15 ans pour préparer le CAP Menuisier Fabricant en 2 ans, sous statut scolaire.

L'école est ouverte depuis octobre 2022 et compte à ce jour 29 élèves (6 en première année et 23 en 2ème année). Ils passent 35 heures par semaine à l'école avec 24 heures en atelier où ils fabriquent des pièces pour des vrais clients et 11 heures en enseignement général. Ils font également 14 semaines de stage dont 6 semaines dans des entreprises extérieures.

Le seul critère pour intégrer l'école est la motivation et je peux vous assurer qu'ils en ont !

Je profite de la première édition de ce journal qui sera

publié 3 fois par an et entièrement rédigé par nos apprenants pour remercier nos partenaires et financeurs, sans qui, nous ne pourrions pas fonctionner de façon optimale : les entreprises du territoire qui nous confient des fabrications à réaliser et/ou qui accueillent nos jeunes en stage, la Communauté de Communes de Châteaubriant-Derval, l'Ecole supérieure du Bois de Nantes, l'ADIC, la Mission locale, la Fondation Total Energie, la Région des Pays de Loire, l'État.

Et je souhaite à tous nos jeunes de grandir et de s'épanouir dans cette formation qui leur dessine, j'en suis sûre, un avenir professionnel passionnant. »

Céline MESLIF – Directrice opérationnelle

Merci à la classe de CAP1A pour la rédaction de cette première édition et tout particulièrement aux pilotes de ce projet : Baptiste, Clara, Loïs et Mathis.

Qui sommes-nous ?



Wood'up est une Ecole de production (il y en a plus de 60 actuellement en France sur des formations et des métiers très différents). Son système pédagogique est basé sur le «Faire pour Apprendre ». L'école propose un CAP Menuisier Fabricant en 2 ans. Le seul critère pour intégrer cet établissement c'est la motivation. La particularité de Wood'up c'est que nous faisons des vraies productions pour de vrais clients. Nous pouvons accueillir environ 60 élèves. Il y a une grande partie des cours qui se passent en atelier et le reste ce sont des cours généraux. Tout est mis en

œuvre pour que tous les élèves se sentent bien et réussissent dans les meilleures conditions possible. Nous serons ravis d'accueillir de nouveaux élèves.

Inauguration

L'inauguration tant attendue de l'école Wood'Up a eu lieu le 28 Novembre 2023 à Châteaubriant en même temps que l'inauguration du Greta.

Nous avons pu accueillir environ 150 personnes dont le Président de la Communautés de communes Châteaubriant-Derval, le Directeur de la Fédération Nationale des Ecoles de Production (FNEP), le président de l'ADIC, le vice-



président de la Région des Pays de la Loire et le Sous-Préfet. Nous sommes honorés de pouvoir représenter notre école et de voir toutes les personnes qui se sont impliquées dans ce projet et pour les remercier nous leur avons offert des porte-clé avec le logo de l'école que nous avons fabriqués.

Interview

Nous avons eu la chance d'interviewer **Didier Elin- Président de l'association Se former à Châteaubriant** (qui pilote l'Ecole Wood'Up).



- Quel est votre rôle pour l'école ?
Je suis le président de l'association de l'école et ancien représentant de la chambre de commerce Nantes Saint-Nazaire.
- Quel est votre parcours ?
J'ai fait un CAP dans une société de modelage puis j'ai crée la société team plastique
- Depuis combien de temps êtes-vous président ?
Je suis président depuis le début du projet de création de l'école.
- Pourquoi avez-vous choisi cette formation « Menuisier Fabricant » ?
Car il n y a pas de formation aux alentours et que le métier de menuisier est un beau métier et qu'il ouvre plein de portes sur d'autres métiers.
- Quels sont vos objectifs prochains ?
Pouvoir ouvrir un bac pro Technicien Construction Bois à la rentrée prochaine et possiblement ouvrir les portes de l'école à d'autres métiers.

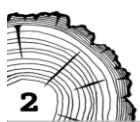

Destination avenir

La Communauté de Communes Châteaubriant-Derval a récemment organisé le salon « Destination Avenir ». Le but était de montrer aux jeunes scolaires les différentes possibilités d'orientation. L'école Wood'up était évidemment présente le mardi 14 novembre. Des élèves de première et deuxième année étaient là pour faire découvrir le métier du bois et faire la promotion du CAP Menuisier Fabricant. Des collégiens ont pu réaliser leur propre casse-tête en bois avec nos conseils et démonstrations. Cette activité a eu un franc succès auprès des visiteurs du salon .

Cette semaine a aussi été productive pour nous. En effet, nous avons eu l'occasion d'aller à la rencontre d'autres entreprises locales telles que, l'Entreprise Delaunay ,l'Entreprise Mc Timonier, l'Entreprise Dixence et l'Entreprise Passion Bois qui ont accepté de nous montrer leur fonctionnement dans le cadre de cette semaine « Destination Avenir » .Il est très intéressant pour nous de voir le fonctionnement concret d'une entreprise.



Baby-foot



Le mardi 17 octobre, nous avons reçu un baby-foot de la marque « Petiot » dans le cadre de l'opération 100 baby foot pour les écoles. Nous l'avons positionné dans la salle de convivialité. Nous organisons souvent des tournois de baby-foot avec tous les camarades de l'école Wood'up, durant les pauses. Nous souhaitons organiser un nouveau tournoi constitué de plusieurs équipes de deux personnes. Le baby-foot nous permet de nous divertir et de passer beaucoup moins de temps sur nos téléphones portables. Cette opération a été créée par la FFBF (fédération Française de Baby-foot). Elle nous a permis de favoriser le lien social et la mixité ainsi que de développer la pratique de cette activité. Cette opération a été financée par la société STL (société d'aménagement et de pause de laboratoire). Elle est basée à

Saint Aubin des Châteaux et est dirigée par Monsieur Remi GALISSON – Merci à lui !

Visite d'une multinationale de bateaux de luxe

Le lundi 28 novembre nous sommes allés visiter l'entreprise Bénéteau qui est une multinationale du bateau de luxe, basée en Vendée à Saint – Hilaire – de – Riez. Pendant cette visite, nous avons découvert les différents pôles de conception des pièces notamment un pôle où les pièces sont fabriquées à la main de manière artisanale. Nous avons aussi remarqué l'exigence de perfection pour les produits : en effet si le moindre défaut est constaté alors la pièce retourne au début de la chaîne pour être refaite à la perfection exigée.

Cette visite nous a permis de découvrir une possibilité de débouché après nos études en menuiserie.



Un Drakkar pour les JO - Nous y sommes allés !



Le lundi 28 Novembre, nous sommes allés en Vendée et nous avons eu la chance de visiter le chantier de construction d'un Drakkar où nous pouvions participer aux travaux. Pendant cette visite nous avons découvert les procédés de fabrication : une sorte de lamellé collé pour la structure du bateau. Les personnes en charge du projet nous ont présenté les différents sponsor comme l'Ecole Supérieur du Bois de Nantes. Les différents sponsors seront représentés sur le bateau sous forme de bouclier à leur effigie. L'Ecole Wood'Up aura la chance d'avoir le sien sur la coque du Drakkar.

La finalité du projet est de terminer à temps pour que le Drakkar puisse naviguer sur la Seine à l'ouverture des J.O. de Paris en 2024.

Interview Dominique Peltais

Nous avons eu la chance de pouvoir interviewer Dominique Peltais le responsable régional (Région Ouest) des écoles de production.

- Quelle est votre rôle dans l'école ?

J'accompagne la directrice pour la gestion financière et les subventions principalement.

- Quel est votre parcours ?

J'ai été directeur d'une école de formation professionnelle.

- Depuis combien de temps êtes-vous Responsable Régional Ouest des écoles de production ?

J'ai commencé en janvier 2019 en Pays de la Loire et j'accompagne 13 écoles.

- Quelle est votre mission principale en tant que responsable régional des écoles de production ?

Je suis le point de rencontre entre les écoles du grand ouest et la Fédération Nationale basée à Lyon.

Il est intéressant pour nous de comprendre le rôle du Responsable Régional des écoles de production de l'Ouest, ses fonctions au sein de Wood'Up et nous le remercions de nous avoir accordé de son temps.



- Où se situent majoritairement vos déplacements ?

Mes déplacements se situent principalement en pays de la Loire, Normandie ainsi que sur Angers, Paris et Lyon.

- Quel est la raison de votre présence aujourd'hui ?

Je suis là parce que j'ai envie d'accompagner l'école pour découvrir de nouvelles choses avec la directrice, le Président des écoles de production et la visite de Bénéteau m'intéressait particulièrement.

- Où est votre bureau ?

Mon bureau est à la maison ce qui me permet de me déplacer et jongler sur mon organisation, je me déplace à la demande des établissements afin de répondre à leurs besoins.

Teasing !

Dans le prochain numéro nous pourrons y retrouver : Nos excellentes cascades à la patinoire de Châteaubriant et notre découverte et initiation lyrique au Théâtre Graslin de Nantes.

Vous pourrez y retrouver également quelques photos de notre journée de convivialité autour d'une raclette-party pour fêter les vacances de Noël.

Ecole Wood'Up
29 bis rue de la gare – 44110 Châteaubriant.
02-85-67-08-44
ecole@woodup-edp.fr - www.woodup-edp.fr

